

FECHA: 29 NOVIEMBRE 2018

LUGAR: IECSCYL

Parque de Santa Clara s/n
Soria

CURSO ACTUALIZACIÓN EN EL MANEJO DEL PACIENTE AGUDO CARDIOLÓGICO

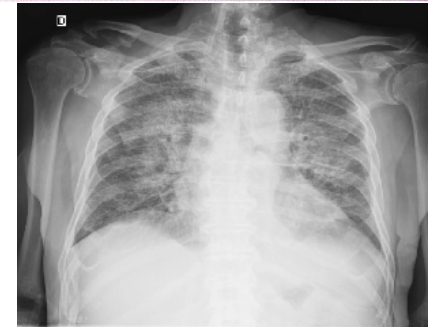

Solicitada acreditación a la CFC

**JUAN S.CEÑA MIR CARDIOLOGÍA H.U. MARQUÉS DE VALDECILLA. SANTANDER.
INÉS TORANZO NIETO F.E.A. CARDIOLOGÍA H.U. DE SALAMANCA.**

OBJETIVOS GENERALES

DADA LA ALTA PREVALENCIA DE LA ENFERMEDAD CARDIOVASCULAR EN LA SOCIEDAD ACTUAL, EL MANEJO DE PACIENTES CON PATOLOGÍA CARDIOLÓGICA AGUDA FORMA PARTE DE LA ACTIVIDAD ASISTENCIAL DE GRAN PARTE DE PROFESIONALES SANITARIOS.

EL RECONOCIMIENTO Y DIAGNÓSTICO PRECOZ DE ALGUNAS DE ESTAS PATOLOGÍAS ES DE SUMA IMPORTANCIA PUESTO QUE MUCHAS DE ESTAS ENTIDADES PUEDEN ACARREAR GRAN MORBI-MORTALIDAD SIN UN MANEJO RÁPIDO Y ADECUADO.

OBJETIVOS ESPECÍFICOS

ESTE CURSO PRETENDE PROFUNDIZAR EN EL DIAGNÓSTICO Y TRATAMIENTO DE LAS PATOLOGÍAS CARDIOLÓGICAS AGUDAS MÁS PREVALENTES, Y ESTÁ ESPECIALMENTE ENFOCADO AL PRIMER CONTACTO MÉDICO DEL PACIENTE TANTO EN URGENCIAS HOSPITALARIAS COMO EXTRA-HOSPITALARIAS.

PLAZAS: 50

FECHA: 29 DE NOVIEMBRE DE 2108

HORARIO: DE 16 A 21 HORAS

DURACIÓN: 5 HORAS

INSCRIPCIÓN: Gratuita

Dirigido: Médicos y Enfermeras de la Gerencia de Emergencias Sanitarias, Urgencias y Atención Primaria.

PROGRAMA

TAQUIARRITMIAS SUPRAVENTRICULARES.

- CLASIFICACIÓN Y PRESENTACIÓN CLÍNICA.
- DIAGNÓSTICO ELECTROCARDIOGRÁFICO.
- TRATAMIENTO.
- CONTROL RITMO VS CONTROL FRECUENCIA.
- CASOS CLÍNICOS Y ECG.

TAQUIARRITMIAS VENTRICULARES.

- DEFINICIÓN Y ETIOPATOGENIA.
- PRESENTACIÓN CLÍNICA.
- DIAGNÓSTICO DIFERENCIAL ELECTROCARDIOGRÁFICO.
- TRATAMIENTO AGUDO DE LAS TVS.
- TIPOS ESPECIALES TVS.
- CASOS CLÍNICOS Y ECG.

TORMENTA ARRÍTMICA.

- DIAGNÓSTICO
- MANEJO CLÍNICO.
- TRATAMIENTO.

BRADIARRITMIAS .

- TIPOS, CLÍNICA, DIAGNÓSTICO Y MANEJO.
- INDICACIONES DE MPS TEMPORAL/ ESTIMULACIÓN TRANSCUTÁNEA.
- TRATAMIENTO FARMACOLÓGICO.

SHOCK CARDIOGÉNICO.

- ETIOLOGÍA.
- DIAGNÓSTICO Y MANEJO CLÍNICO.
- FARMACOS VASOACTIVOS: CUÁNDO Y CUALES.
- SEDACIÓN Y ANALGESIA EN EL PACIENTE CARDIOVASCULAR AGUDO.
- CASOS CLÍNICOS.

SÍNDROME CORONARIO AGUDO CON ELEVACIÓN ST (SCAEST).

- ETIOLOGÍA, DIAGNÓSTICO, MANEJO Y COMPLICACIONES.
- CASOS CLÍNICOS.

SÍNDROME CORONARIO AGUDO SIN ELEVACIÓN ST (SCASEST).

- ETIOLOGÍA, DIAGNÓSTICO, MANEJO Y COMPLICACIONES.
- CASOS CLÍNICOS.